

Plan de amplasament si delimitare a imobilului ANEXA NR.1.35
Scara 1:500

Nr. cadastral	Suprafata masurata a imobilului (mp)	Adresa imobilului
51362	776.00	Loc. Bobalna, jud. Cluj

Nr. Cartea Funciara	Unitatea Administrativ Teritoriala (UAT)
	BOBALNA

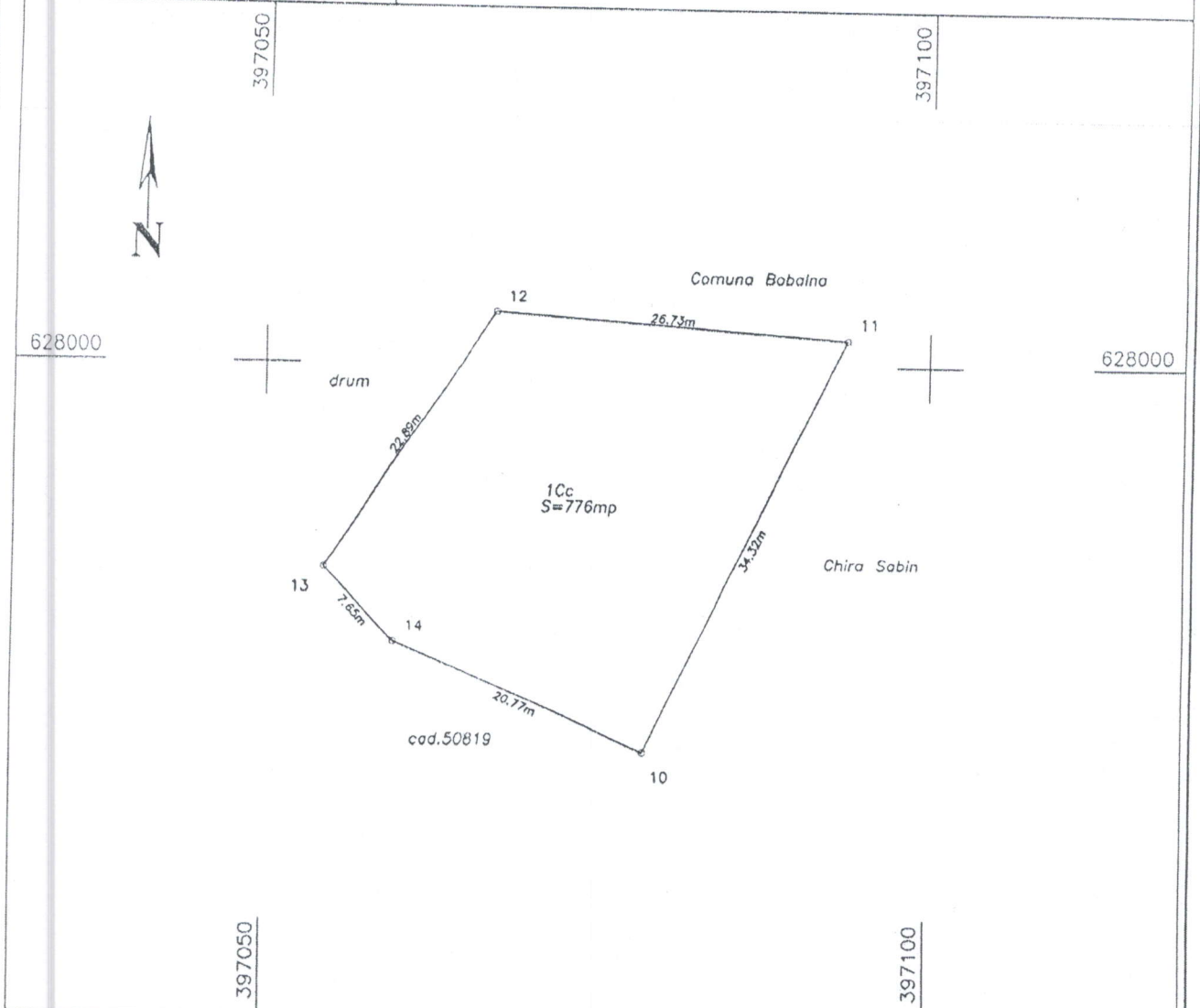

A. Date referitoare la teren			
Nr. parcela	Categoria de folosinta	Suprafata (mp)	Mentiiuni
1	CC	776.00	Imobilul nu este imprejmuit
Total		776.00	-

B. Date referitoare la constructii			
Cod	Destinatia	Suprafata construita la sol (mp)	Mentiiuni
Total			-

Suprafata totala masurata a imobilului = 776.00 mp
Suprafata din act = 776.00 mp

Executant: Ing. Pop Radu
Confirma executarea masuratorilor in teren, corectitudinea intocmirii documentelor cadastrale si corospondenta acestora cu realitatea din teren.
Data: 2021.10.01
Razvan Popa
Date: 20.08.2021



Inspector
Ramona Galbra
Marginean
Semnat digital de
Comisia de introducere a imobilului in baza de date integrata si in baza de date cadastrale.
Data: 2021.10.08
Data:

CONTRASEMNEAZA
SECRETAR GEN
BOTE MARIANA

PRESEDINTE