

PLAN DE ÎNCADRARE ÎN TARLA

UAT BOBÂLNA
Intravilan com. Bobâlna
Tarla I71 Parcela:
Scara 1:10.000
L-34-36-C-b-1-I

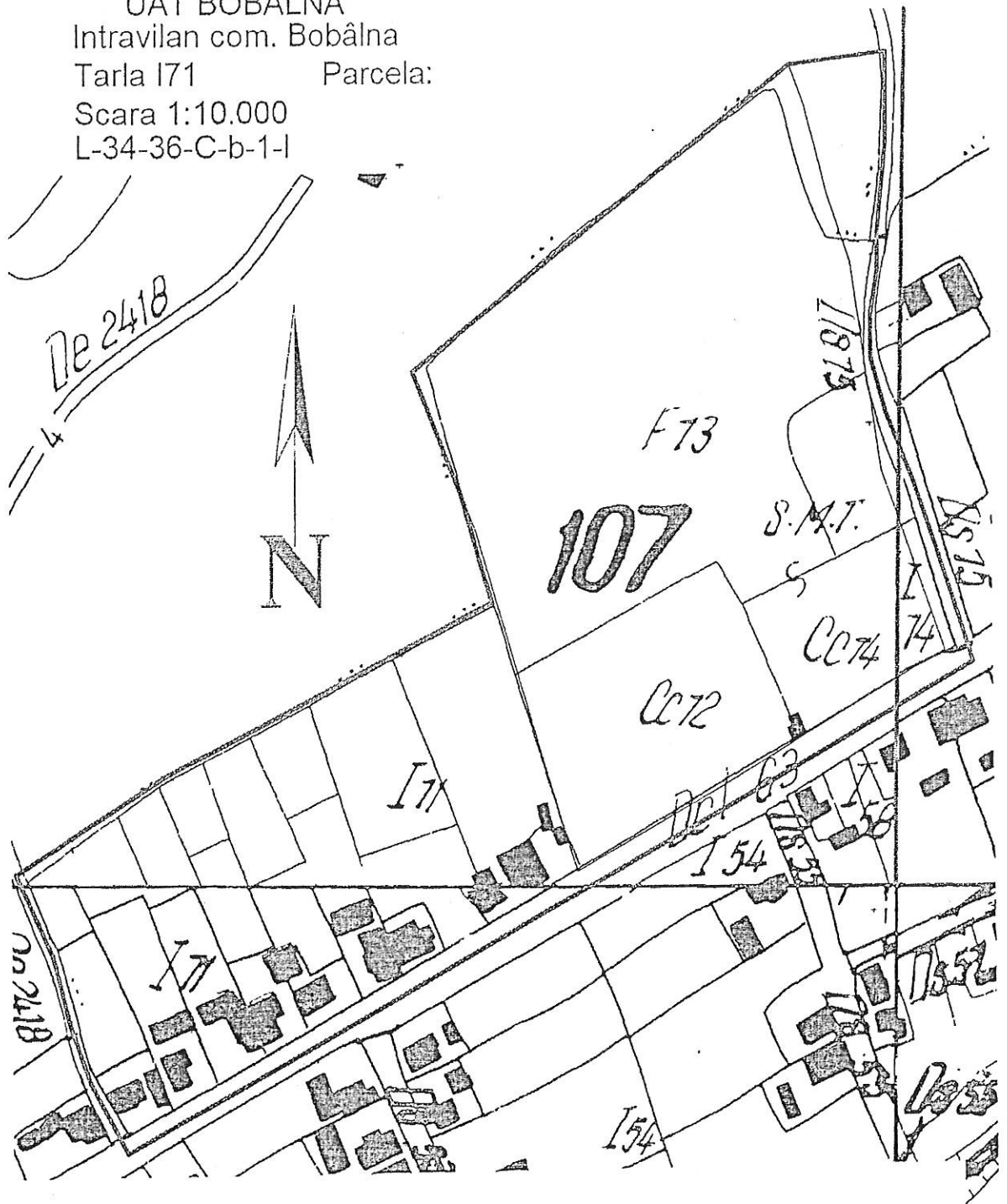

Întocmit
PFA Crișan Samuel
Vasile

Vizat
primar Mureșan Augustin



12/

Nr. cadastral	Suprafața măsurată a imobilului (mp)	Adresa imobilului
	27188	Com Bobălna sat Bobălna intravilan județul Cluj
Cartea Funciară nr.		Unitatea Administrativ Teritorială (UAT)
		BOBĂLNA

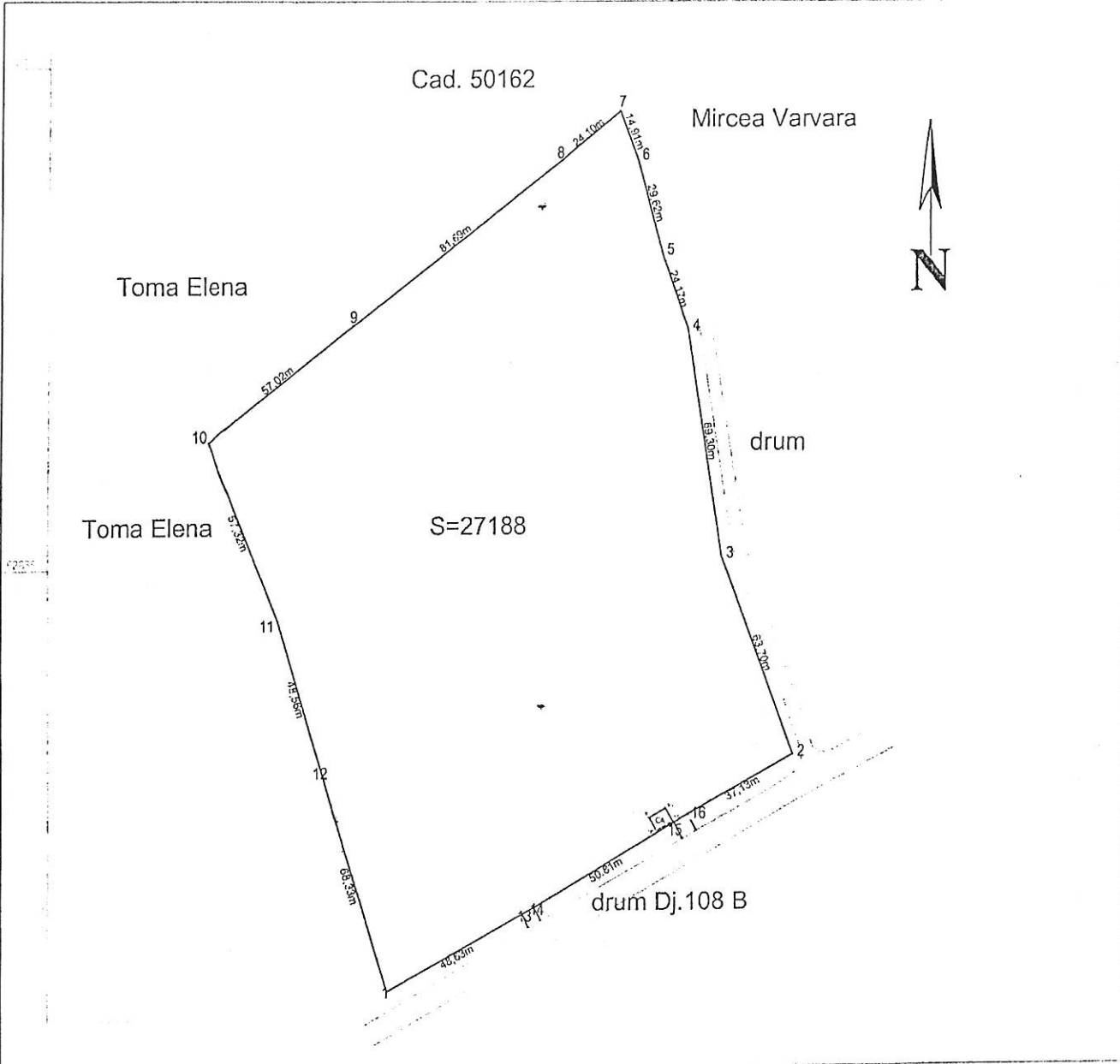

A. Date referitoare la teren

Nr. parcelă	Categorie de folosință	Suprafața [mp]	Mențiuni
1	FÂNEȚE	27188	Teren neîmprejmuit la E - gard metalic și protecție electrică pentru animale. S - gard metalic și la V cu gard de plasă metalică
Total		27188	

B. Date referitoare la construcții

Cod	Destinația	Suprafața construită la sol (mp)
CA	CONSTRUCȚIE ANEXĂ	26 mp.
Total		

Suprafața totală măsurată a imobilului = 27188 mp
 Suprafața din act = mp



Executant: Crișan Samuel Vasile
 (conținutul prezentei documentații reprezintă rezultatul execuției măsurătorilor la teren, corectitudinea întocmirii planșelor și corespondența acestora cu realitatea din teren)

Inspector:
 (conținutul prezentei documentații reprezintă rezultatul execuției măsurătorilor la teren, corectitudinea întocmirii planșelor și corespondența acestora cu realitatea din teren)

Semnătura și ștampila

Semnătura și parafa

Data:

Coordonate stereo 70

18

Parcela (total)

Nr. Pct.	Coordonate pct.de contur		Lungimi laturi D(i,i+1)
	X [m]	Y [m]	
1	628222.975	397985.285	48.633
13	628246.204	398028.012	4.067
14	628248.105	398031.607	50.809
15	628273.316	398075.720	4.921
16	628275.761	398079.991	37.135
2	628293.452	398112.641	63.698
3	628353.254	398090.705	69.298
4	628421.739	398080.123	24.170
5	628444.505	398072.004	29.621
6	628473.087	398064.229	14.905
7	628487.038	398058.981	24.100
8	628472.121	398040.052	81.691
9	628423.021	397974.763	57.021
10	628387.926	397929.821	57.318
11	628334.884	397951.543	48.557
12	628288.350	397965.414	68.328
S(1) = 27188.14mp			P = 684.273m



Parcela (C1) C

Nr. Pct.	Coordonate pct.de contur		Lungimi laturi D(i,i+1)
	X [m]	Y [m]	
100	628270.811	398070.230	4.521
101	628274.759	398068.028	5.800
102	628277.584	398073.093	4.521
103	628273.636	398075.295	5.800
S(C1) = 26.22mp			P = 20.640m



Președinte de ședință

Măzgat Adrian Vasile

Consilierii total 9

Consilierii prezentați 8 Valeriu Dănilă

Avizat

P/Secretar

Bate Mariana

Nr. crt	Denumire obiectiv	Caracteristici	Valoare de inventar	Situatia juridica actuala /denumire act de proprietate sau acte doveditoare
1	Teren targ animale Bobilna	Suprafata 27188 tarla I- 71	82107, 76 lei (3,02 lei/mp)	Domeniul public al com. Bobilna potrivit Legii nr.213/1998 si a HCL Bobilna nr.45 din 09.10.2016
2	Cabina targ animale	S= 26,22 MP	7700 ,00 lei	Domeniul public al com. Bobilna potrivit Legii nr.213/1998 si a HCL Bobilna nr.45 din 09.10.2016

Presedinte de sedinta
Manzat Adrian Vasile



Avizat
P/Secretar
Bote Mariana

Consilieri total 9
Consilieri prezenti 8
Voturi pentru 8